

SCHNITT-SEZIONE 4-4 1:100

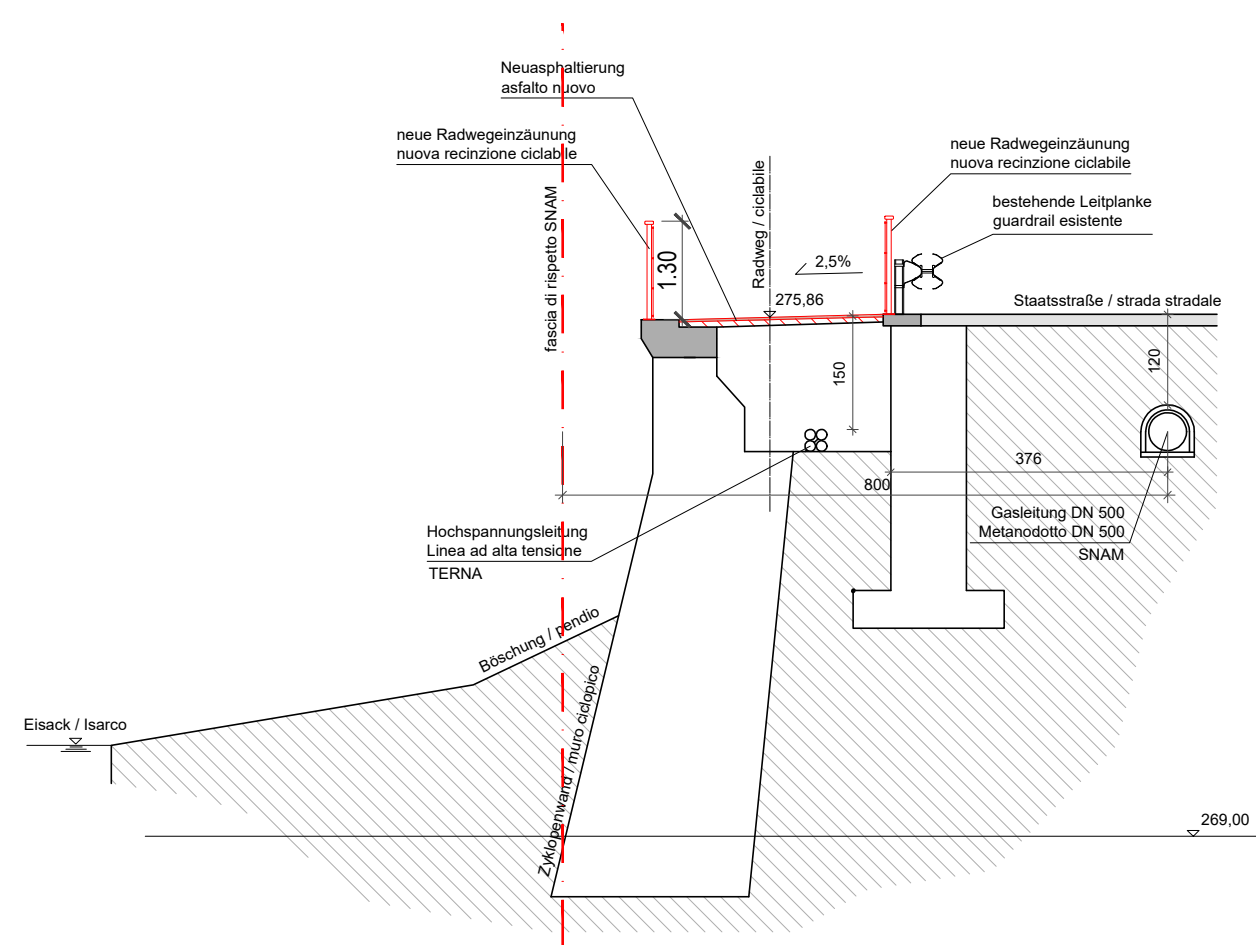

SCHNITT-SEZIONE 5-5 1:100

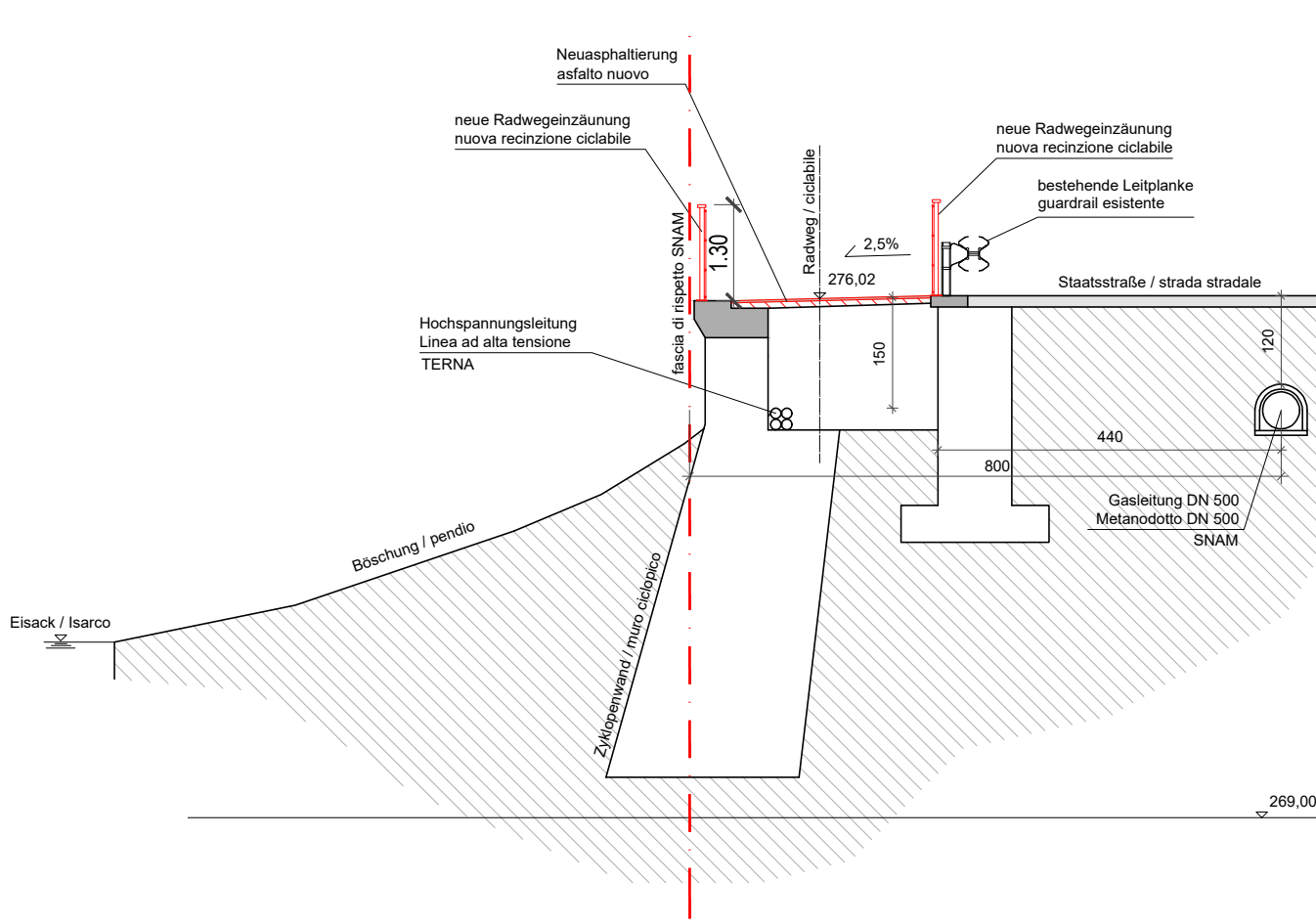

SCHNITT-SEZIONE 6-6 1:100

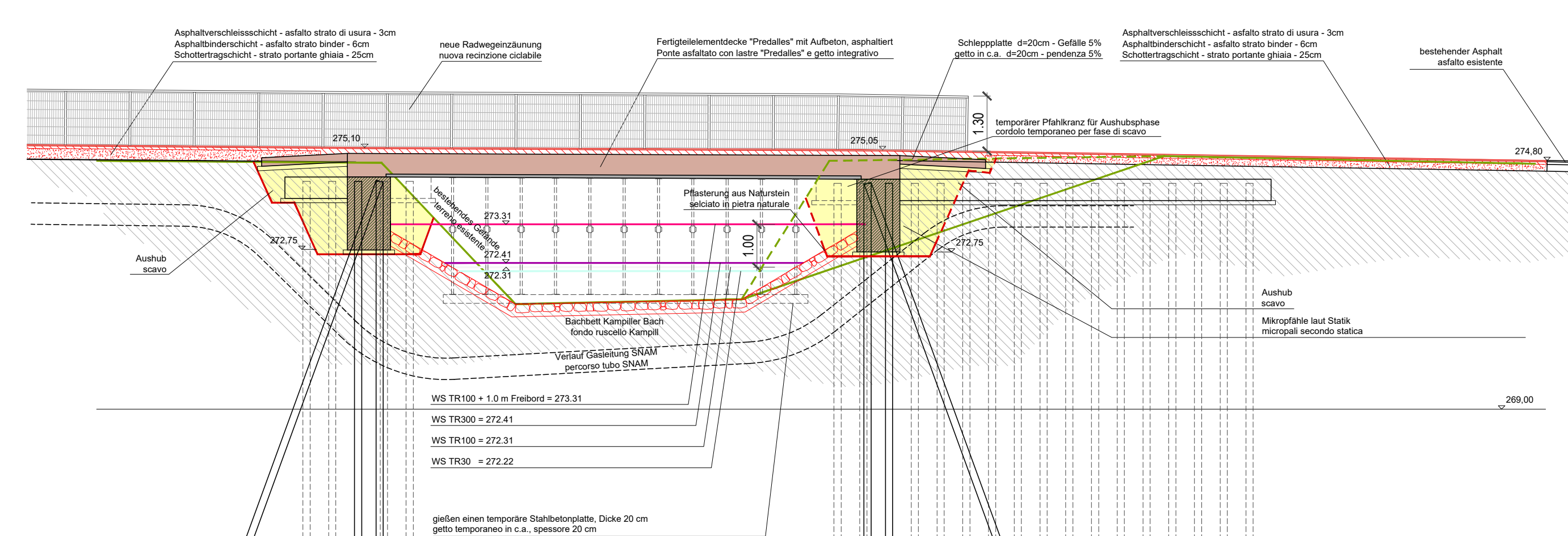

SCHNITT-SEZIONE 0-0 1:100

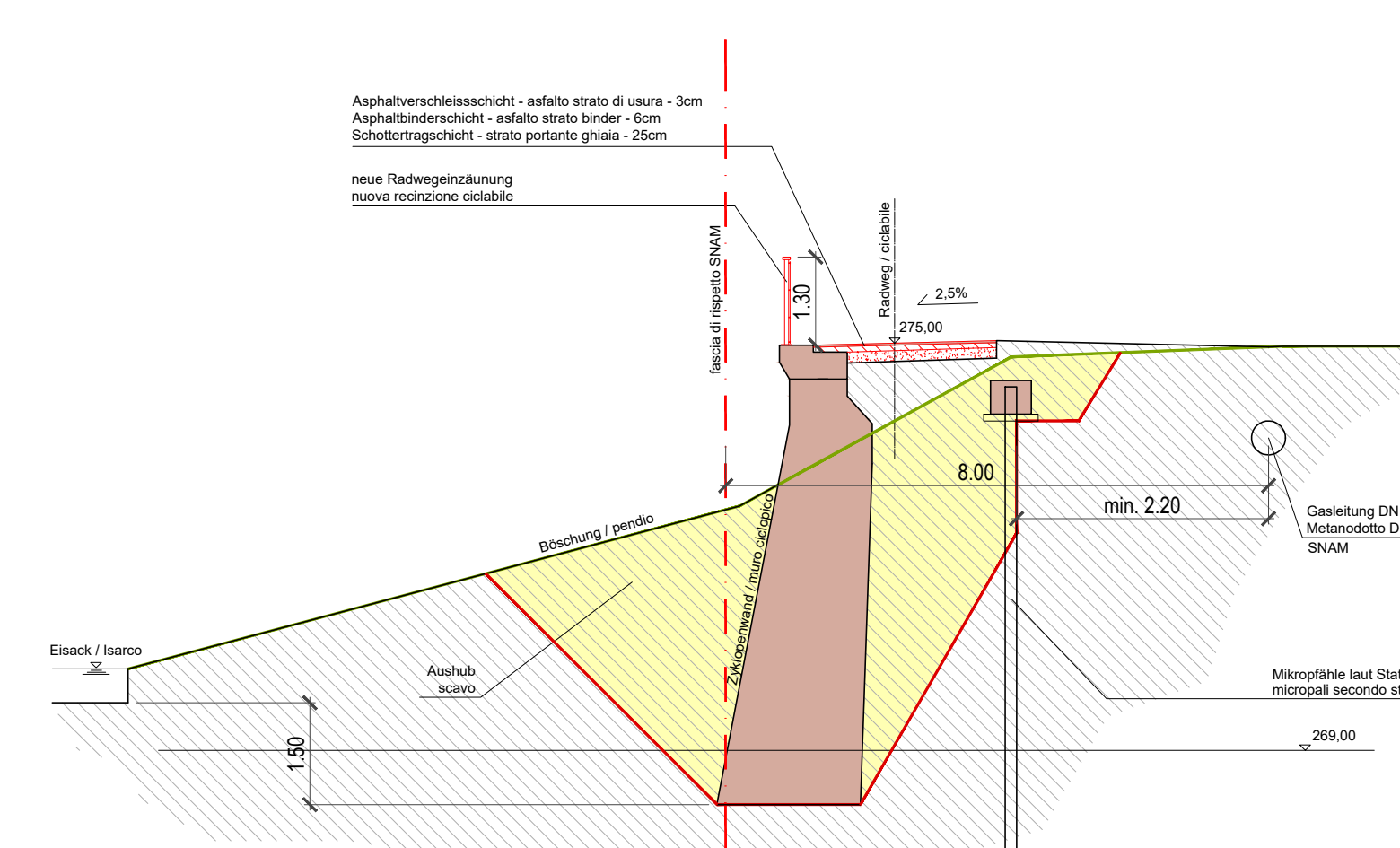

SCHNITT-SEZIONE 1-1 1:100

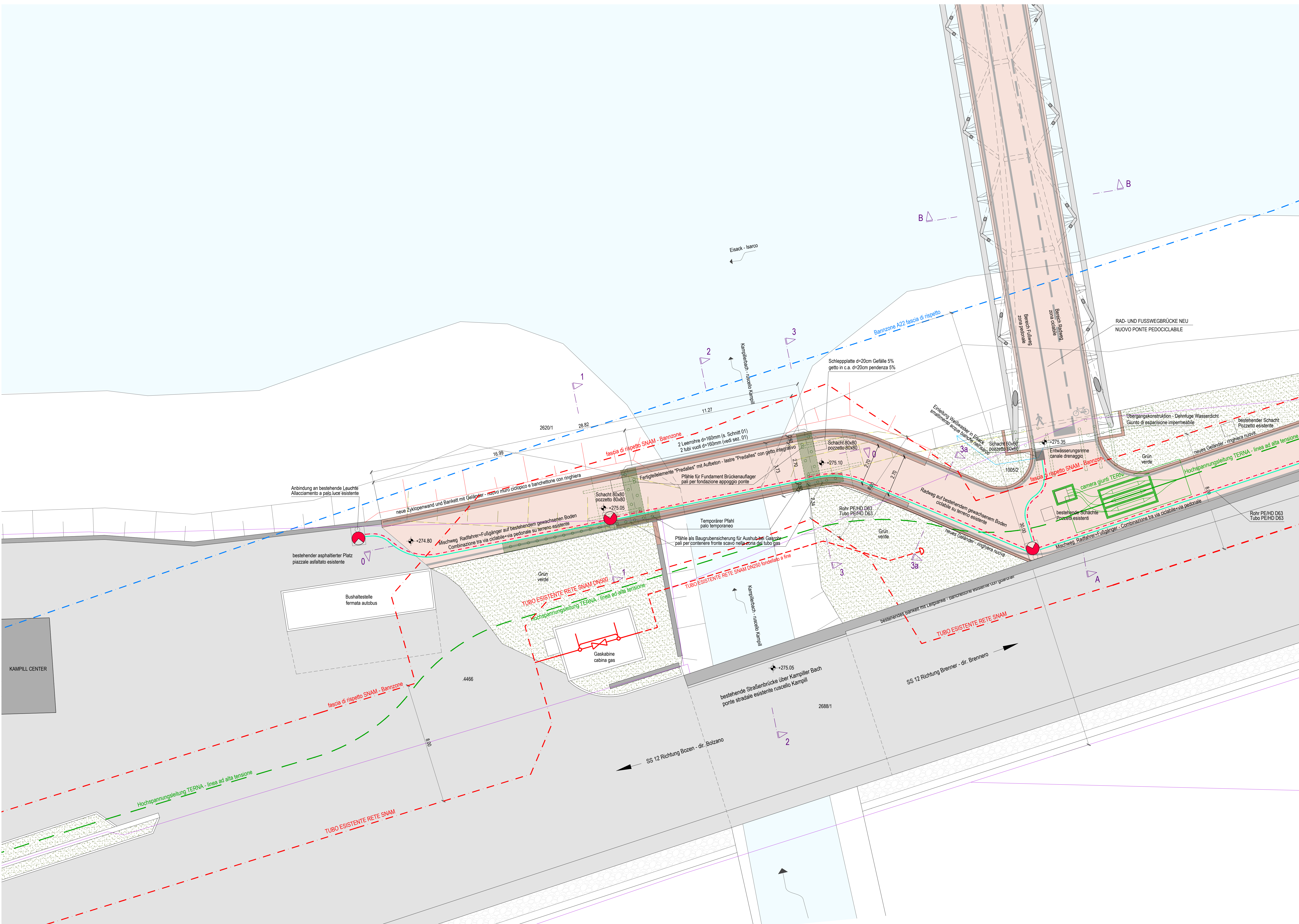

DRAUSICHT VERBINDUNGSBRÜCKE KAMPILLER BACH - PIANTE PONTE DI COLLEGAMENTO RUSCELLO KAMPILL 1:100

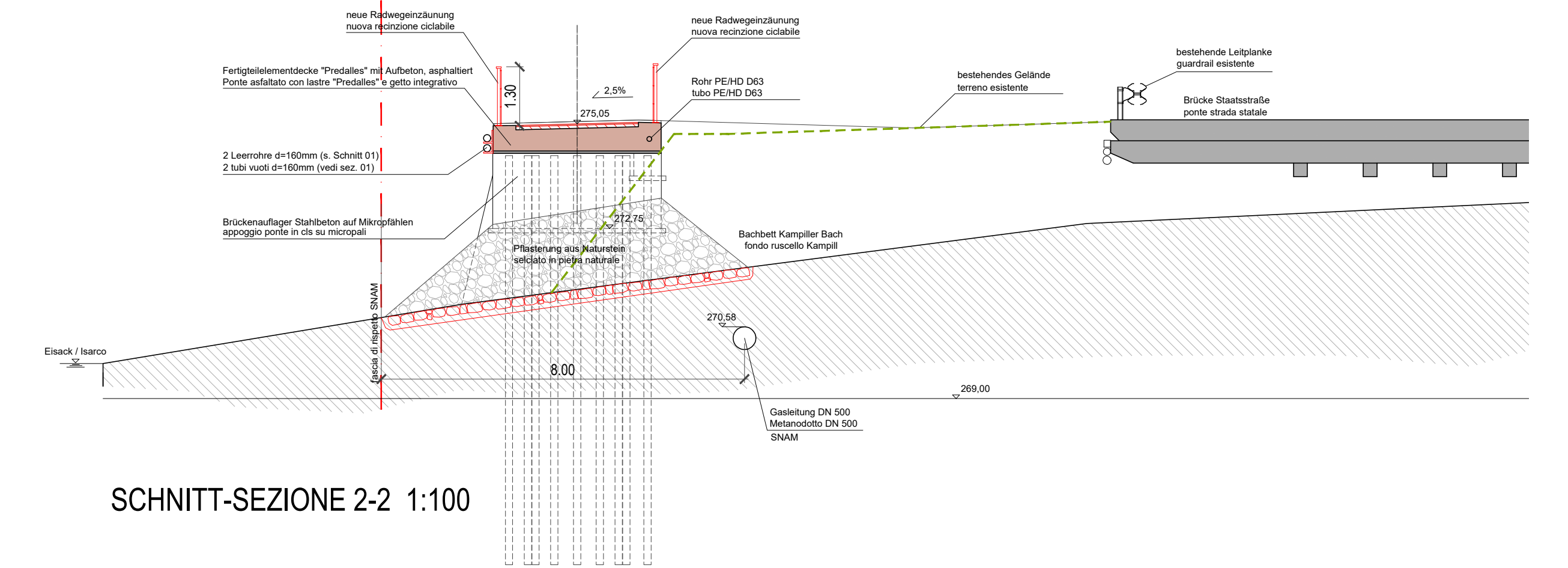
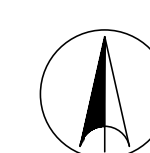

SCHNITT-SEZIONE 2-2 1:100

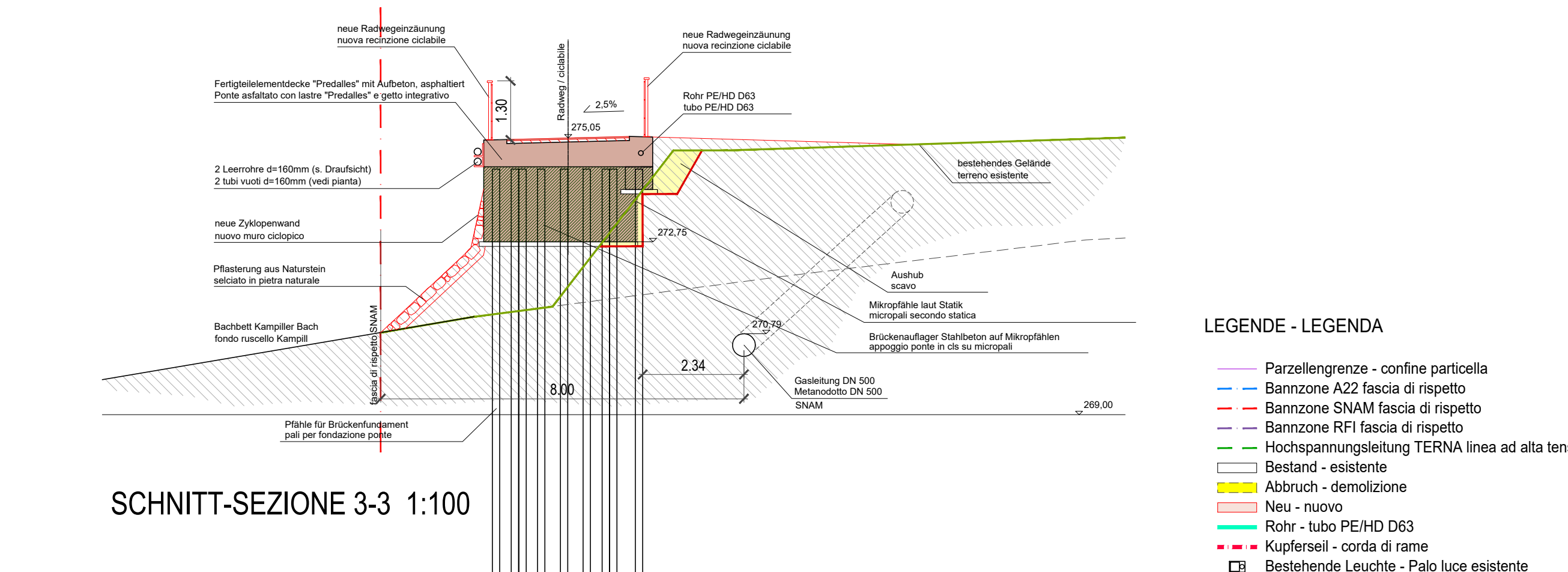

SCHNITT-SEZIONE 3-3 1:100

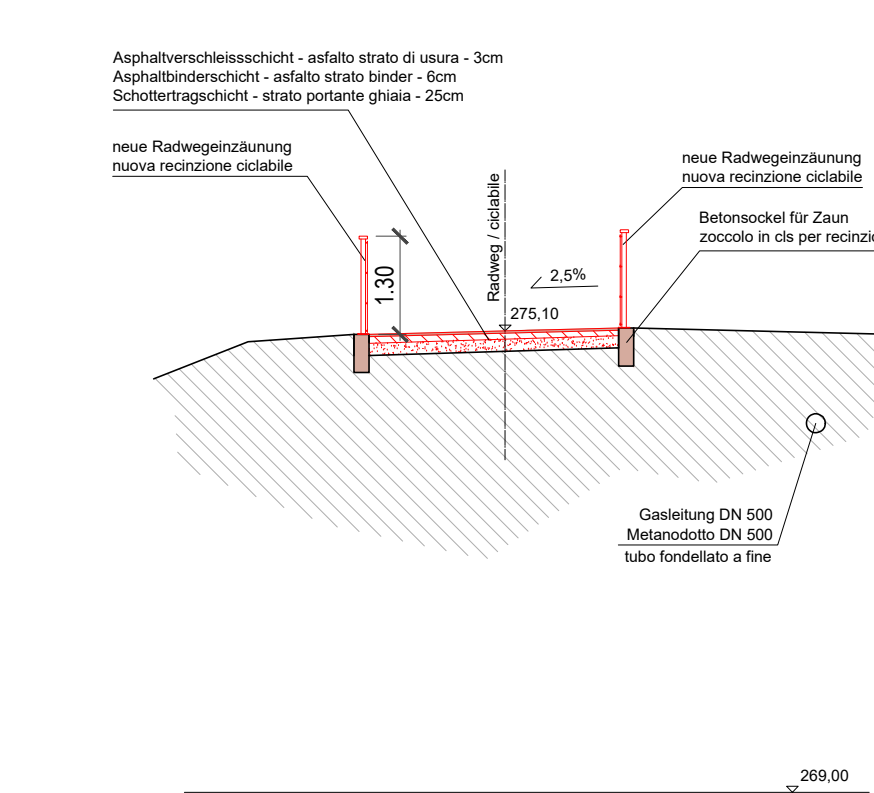

SCHNITT-SEZIONE 3a-3a 1:100

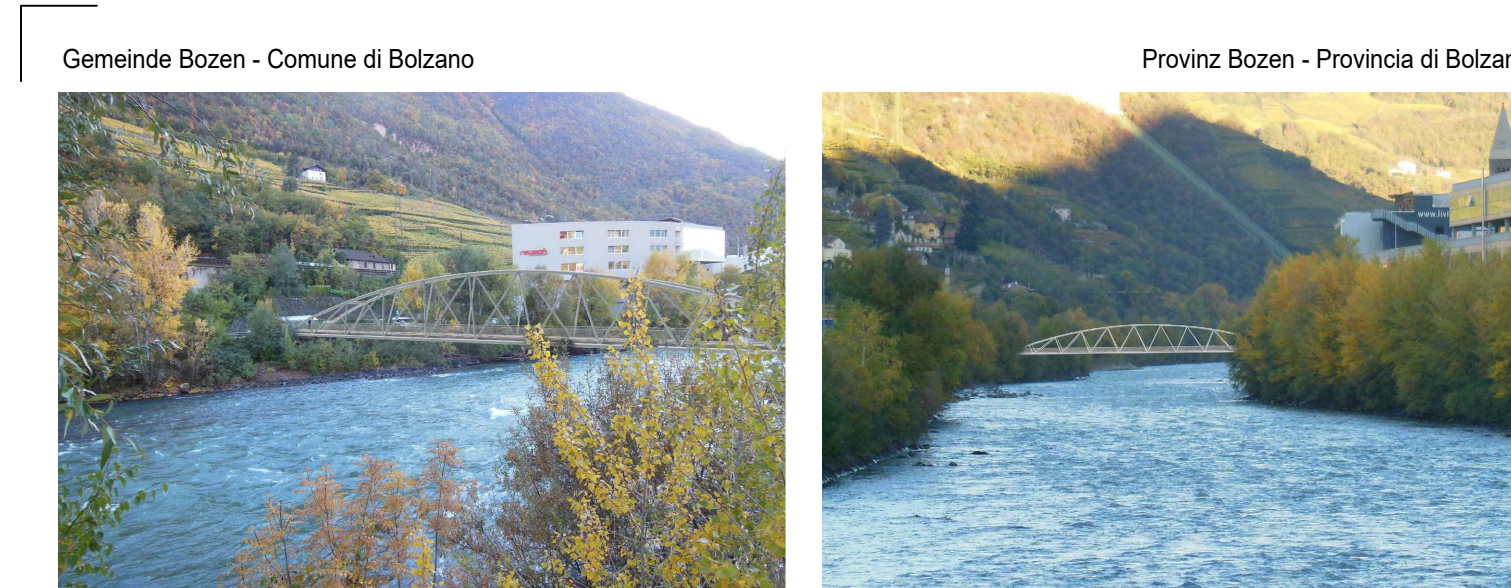

BEZIRKSGEMEINSCHAFT SALTEN - SCHLERN  
COMUNITÀ COMPrensoriaLE DI SALTÒ - SCILIAIR

**AUSFÜHRUNGSPROJEKT**  
FÜR DIE ERRICHTUNG EINER NEUEN RADWEG- UND FUSSGÄNGERBRÜCKE ÜBER DEN  
EISACK SOWIE EINER NEUEN RAD- UND FUSSWEGANBINDUNG ZWISCHEN DEN  
BAUEINHEITEN "KAMPILL CENTER" UND "MILA BOZEN" AUF DEN G.P. 2620/1, 2620/11,  
2688/5, 1005/2, 2536/5 UND DER B.P. 4466, KG ZWÖLFMALGREIEN

**PROGETTO ESECUTIVO**  
PER LA REALIZZAZIONE DI UN NUOVO PONTE PEDOCICLABILE SUL ISARCO E UN  
NUOVO COLLEGAMENTO PEDOCICLABILE TRA GLI EDIFICI "KAMPILL CENTER" E  
"MILA BOLZANO" SULLE P.F. 2620/1, 2620/11, 2688/5, 1005/2, 2536/5 E LA P.E. 4466,  
CC DODICVILLE

Proponente progettista	<b>PICHLER ARCHITECTS</b> GmbH & Co. KG Südtiroler Platz 1 39100 Bozen - Bolzano Südtirol - Alto Adige Tel. 0471 911 911 Fax 0471 911 911 E-Mail: info@pichlerarchitects.com www.pichlerarchitects.com
Projektleiter Ino. di progetto:	Pichler Architects GmbH & Co. KG
Autore:	Elaborat:
Disegnato:	Controllato:
Verarbeitet:	
Gezeichnet:	
Geprüft:	
Freigegeben:	

Bemerkung decrizione	<b>VERBINDUNGSBRÜCKE KAMPILLER BACH</b> <b>PONTE DI COLLEGAMENTO RUSCELLO KAMPILL:</b> <b>DRAUSICHT - PIANTE</b> <b>SCHNITTE - SEZIONI</b>	1:100 1:100
gnc: WPK	Datum / data	30/04/2019
Format / formato	A4	
Projektnr.: 30512	Zeichnungs-Nr. n° disegno	
	Autoren/Autori	